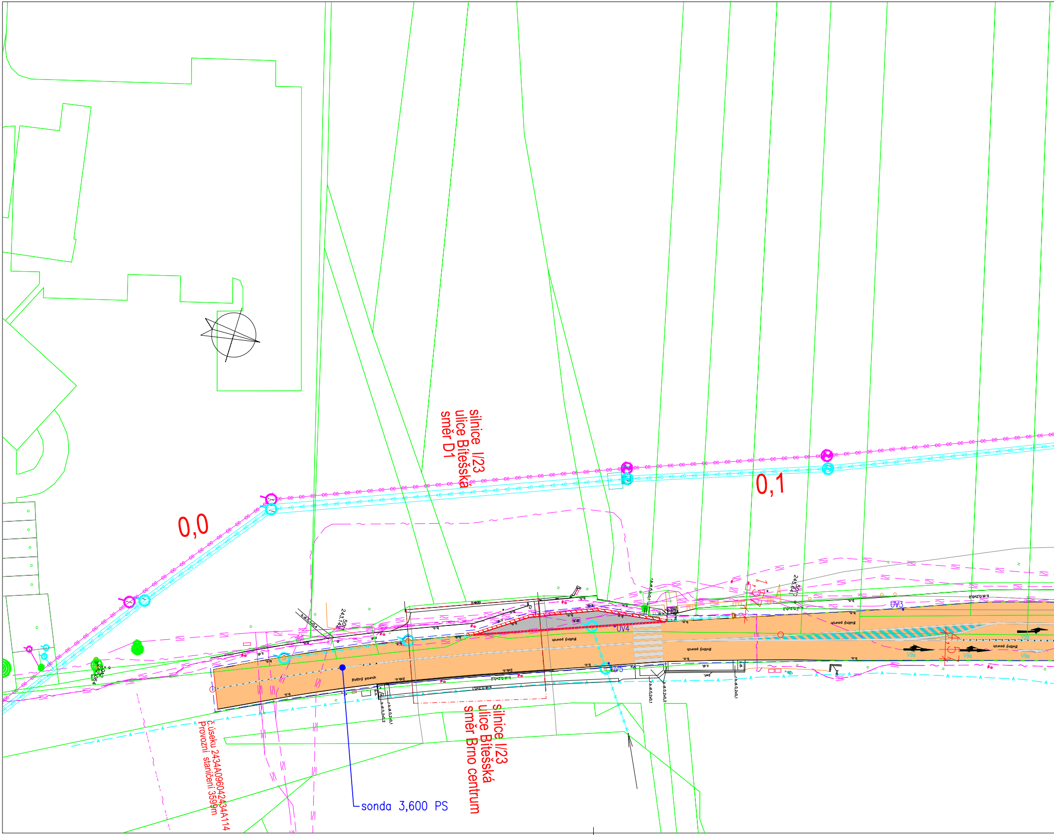
silnice I/23
ulice Bítešská
směr D1
0,0
0,1
ÚV3
ÚV4
ÚV5
V9a
živičný povrch
sonda 3,600 PS
silnice I/23
ulice Bítešská
směr Brno centrum
č.úseku 2434A096042434A114
Provozní staničení 3599m

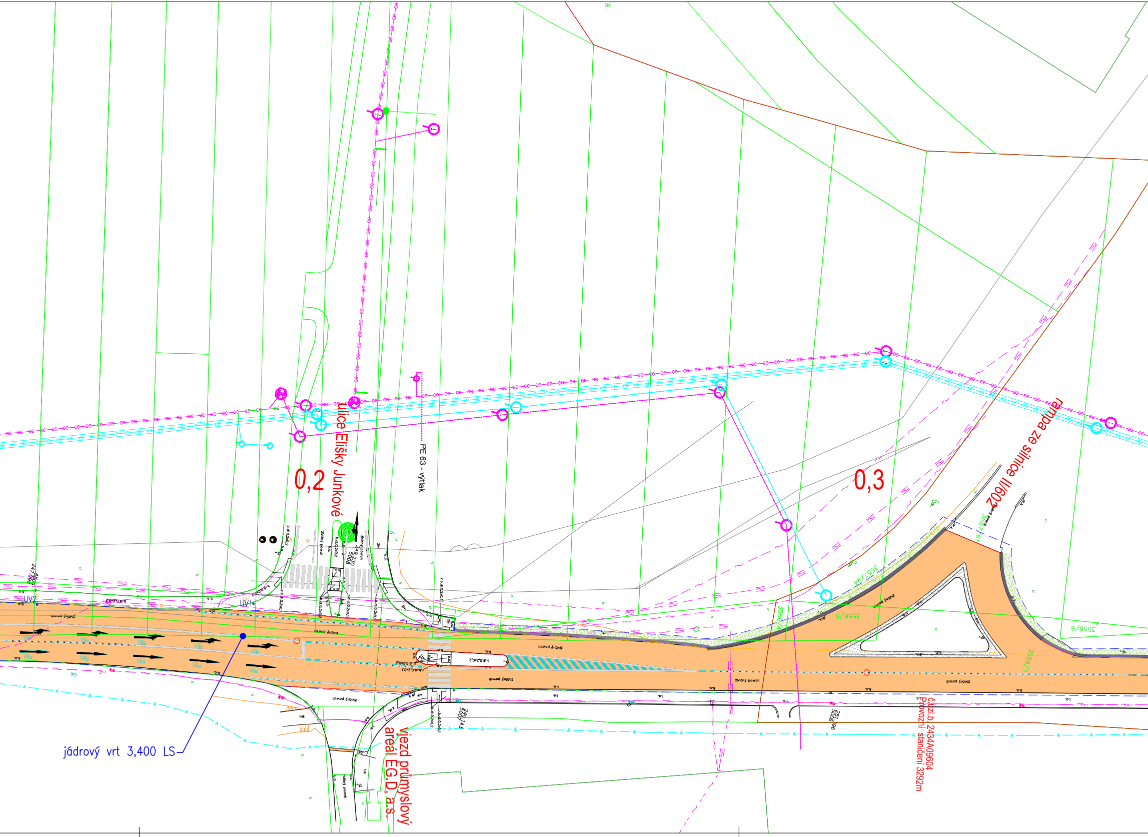
ulice Elišky Junkové
0,2
0,3
PE 63 - výtlak
rampa ze silnice II/602
jádrový vrt 3,400 LS
vjezd průmyslový areál EG.D, a.s.
č.uzl.b. 2434A09604
Provozní staničení 3292m
UV2
UV1
247,096
249,230
5008
249,143
5007
251,396
5006
3556/5
3556/6
3557/94
3557/61
3556/1
V9a
živičný povrch
b.o.
r.b.d.0,2x0,1
b.d.0,2x0,2

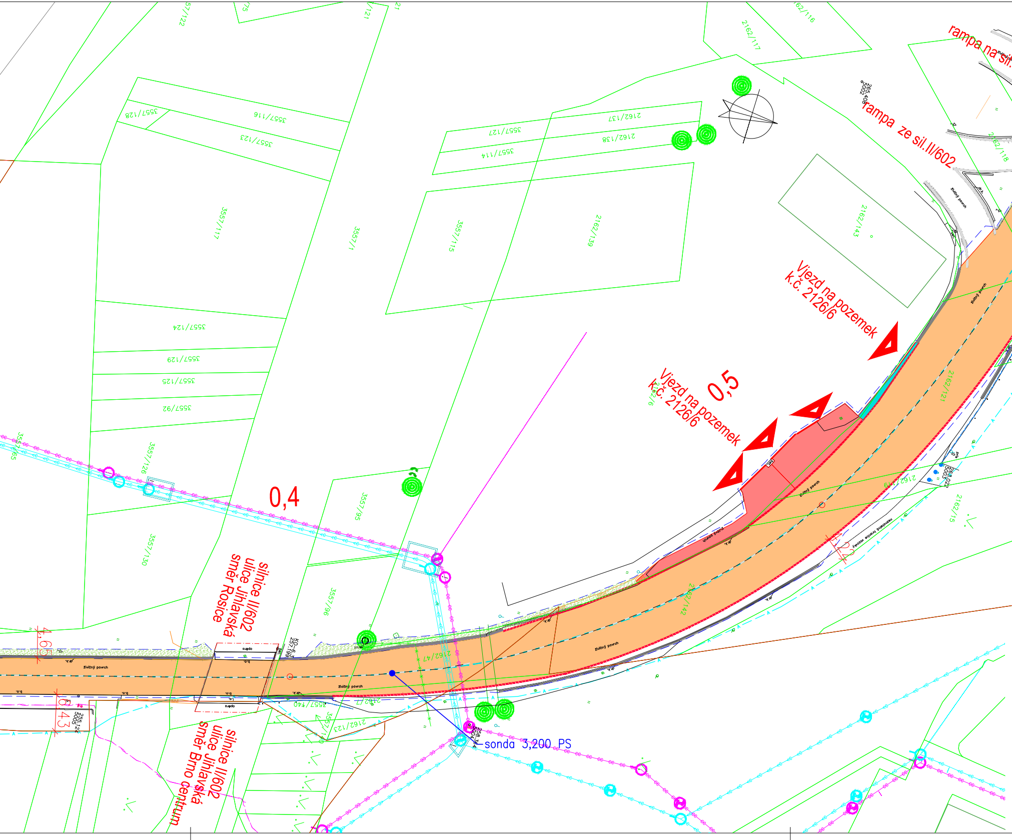
rampa na sil.
rampa ze sil.II/602
Vjezd na pozemek k.č. 2126/6
0,5
Vjezd na pozemek k.č. 2126/6
0,4
silnice II/602 ulice Jihlavská směr Rosice
silnice II/602 ulice Jihlavská směr Brno centrum
sonda 3,200 PS
1,65
0,43
3557/116
3557/123
3557/128
3557/127
3557/114
2162/137
2162/138
2162/117
2162/118
2162/143
3557/117
3557/1
3557/115
2162/139
3557/124
3557/129
3557/125
3557/92
3557/126
3557/130
3557/95
3557/96
2162/47
2162/121
2162/142
2162/15
3557/140
2162/123
2162/7
živičný povrch

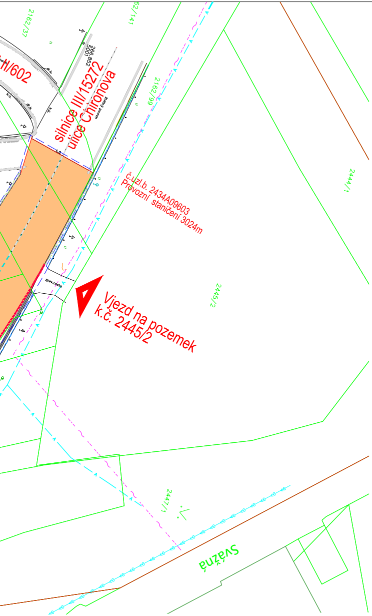

II/602
silnice III/15272
ulice Chironova
2162/37
62/141
2162/99
266.852
5001
živičný povrch
dr.k.
k.o.
k.č.
č.uzl.b. 2434A09603
Provozní staničení 3024m
zpev.cesta
Vjezd na pozemek
k.č. 2445/2
2444/1
2445/2
2447/1
Svážná

LEGENDA:

- NAVRŽENÝ HRANA
- HRANICE KATASTRU POZEMKU
- HRANA STÁVAJÍCÍ ZAMĚŘENÍ
- HRANICE KATASTRÁLNÍCH ÚZEMÍ
- OBVOD STAVBY
- KANALIZACE NEPROVOZOVANÁ
- KANALIZACE DEŠŤOVÁ
- KANALIZACE SPLAŠKOVÁ
- KANALIZACE NEPROVOZOVANÁ UPRAVENÁ
- VODOVOD
- VODOVOD ZRUŠEN
- VODAFONE VVKS
- SDĚLOVACÍ METALICKÉ VEDENÍ
- SDĚLOVACÍ OPTICKÉ VEDENÍ
- SDĚLOVACÍ NADZEMNÍ VEDENÍ
- SDĚLOVACÍ NEPROVOZOVANÉ VEDENÍ
- OBVOD PODZEMNÍHO OBJEKTU

🟧 PLOCHA OPRAVY OBRUSNÝCH VRSTEV

🟥 PLOCHA OPRAVY SJEZDU

▨ PLOCHA OPRAVY AUTOBUSOVÉHO ZÁLIVU

Souřadnicový systém : JTSK   Výškový systém : Balt po vyrovnání

III/15272 BRNO, UL. JEMELKOVA			KOPIE:
UMÍSTĚNÍ:	MĚSTO BRNO, ČÁST HODOLANY, STARÝ LÍSKOVEC, NOVÝ LÍSKOVEC		
STAVEBNÍK:	SPRÁVA A ÚDRŽBA SILNIC JIHOMORAVSKÉHO KRAJE p.o.,ŽEROTÍNOVO NÁM.449/3, 602 00 BRNO		
PROJEKTANT:	PRINTES - ATELIER s.r.o., MOSTNÍ 1876/11a, 750 02 PŘEROV		PRINTES ATELIER DIČ CZ 25391089 s.r.o. Tel., fax: 581 203 705, 581 202 479 MOSTNÍ 11a, 750 02 PŘEROV
STUPEŇ PD: PDPS	ZAKÁZKA: 250013	DATUM: ČERVENEC 2025	
ZODPOVĚDNÝ PROJEKTANT: Ing. Svatava Vrťová	KONTROLOVAL: Ing. Svatava Vrťová	ZPRACOVAL: Ing. Běla Čtvrtková	
C - SITUAČNÍ VÝKRESY			SVAZEK: C
KATASTRÁLNÍ A KOORDINAČNÍ SITUAČNÍ VÝKRES			VÝKRES: 002